

Skurdalsvold nedre ca 1927.

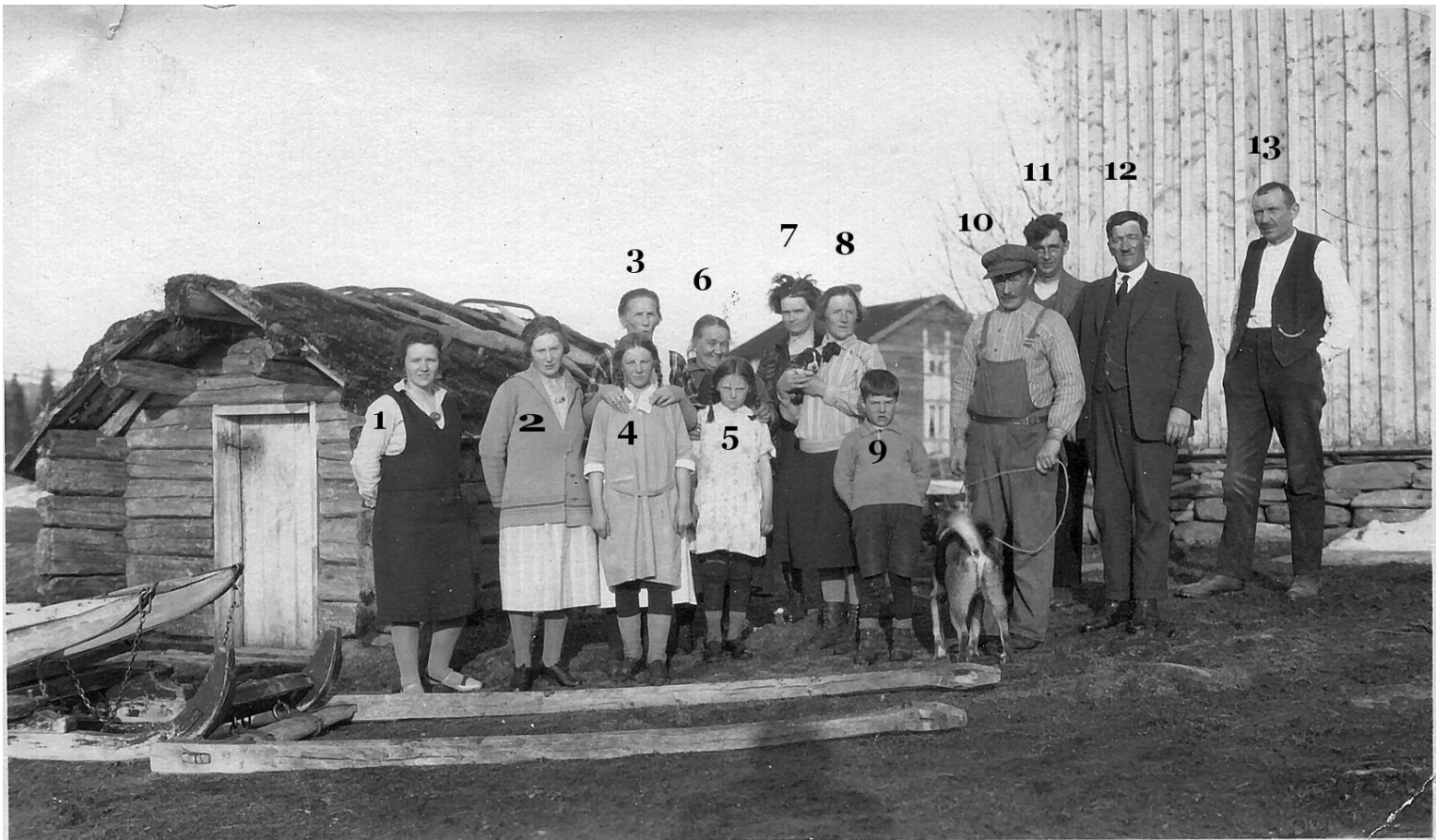

1	Kristine Brendtrö 1907-1995, gift 1933 med Rolf Ström 1902-1973. De bodde på Söder i Storlien. ¹	8	Anne Lökken f.1893. Dotter till nr 10 Lars Brendtrös bror Ola f.1865.
2	Astrid Brendtrö f.1904, gift 1927 med John Ringen. De bodde i banvaktarstugan Krigshaugen, Teveldalen. ¹	9	Rune Lindelöv (Annes son)
3	Ane Sivertsdr Tröbakk f.1882, gift 1903 med nr 10 Lars Olssen Brendtrö.	10	Lars Olssen Brendtrö f.1875. <i>Gårdsägare.</i> (Morfar till uppgiftslämnaren)
4	Lilly Brendtrö f.1914, gift 1949 med Sverre Wilhelm Dalanes f.1914. ¹	11	John Ringen f.1899, banvakt.
5	Edith Brendtrö f.1917, gift 1941 med Andreas Haugen f.1910 i Hegra. (Hon är mor till uppgiftslämnaren) ¹	12	Olov Henriksson 1881-1965, banmästare i Storlien.
6	Maria Jonsdr. Tjernmo 1865-1942, g.m. Gustav Adolf Welander 1865-1939. De bodde i Storlien.	13	Jonas Kyllö f.1878 och smed i Kopperå. Han var far till älste sonens i gården Ole f.1901 maka Reidun Alfild Kyllö f.1908.
7	Margareta Wallberg 1886-1983, g.m. Olof Henriksson 1881-1965. De bodde i Storlien vid den här tiden.		

Uppgiftslämnare:
Leif Karsten Haugen f.1950
(Teveldalen)
7530 Meråker

/Röd text har jag tillfört - Bernt Mevik.

¹ Dotter till nr 3 Ane och nr 10 Lars Brendtrö.